flag{LNU_cyber}战队 WriteUp

图片资源：`./images/`

排名

战队名称：第145名

解题思路

GAME

1. 若目标服务器禁止 SplFileObject 类，可替换为其他内置文件操作类
我勒个超级玛丽奥
470.93
分
你想玩明日方
密码红色传令
最澄澈的空与
Game
题目描述
我们那些回不去的童年和回忆，希望马里奥能带给你跨越时空的力量，题目开启后，请选手耐心等待环境启动、启动后耐心等待当刷新出noVNC界面即代表环境启动成功，A是跳跃、S是攻击、上下左右控制
附件下载
暂无附件
题目地址
NoVNC服务：http://f3a55a75.clsadp.com/
环境关闭倒计时：00:29:35
延时30分钟
释放环境
Flag：
请输入Flag
提交
题目解出队伍数：91

这是 “超级马里奥” 主题的题目，结合 noVNC 环境和游戏机制，解题步骤如下：
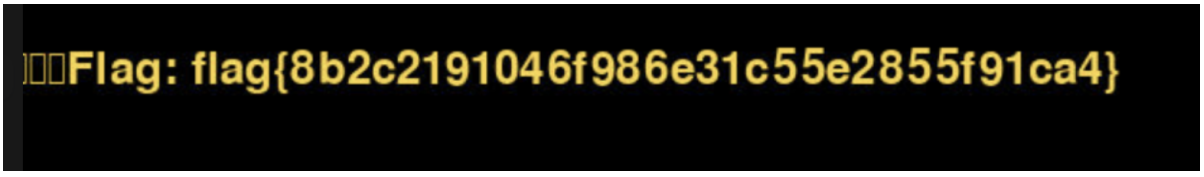
1. 环境连接
   点击 noVNC 的 “连接” 按钮，进入超级马里奥游戏环境。
2. 游戏操作
   根据题目描述，用A 键跳跃、S 键攻击，方向键控制移动，操控马里奥在游戏中探索，找到隐藏的 Flag（通常在特定关卡、道具或通关后出现）。
3. Flag 提交
   找到 Flag 后，在题目页面的 “Flag” 输入框中填写并提交即可。